

- LEGENDA**
- confine comunale
  - FERROVIA LUCCA-AULLA
  - linea ferroviaria
  - tratti in galleria
  - RETE STRADALE**
  - strada regionale
  - strada provinciale
  - strada comunale
  - strada privata
  - MORFOTIPI RURALI**
  - MORFOTIPI DELLE COLTURE ERBACEE**
  - 01. morfotipo delle praterie e dei pascoli di alta montagna e di crinale
  - 02. morfotipo delle praterie e dei pascoli di media montagna
  - 04. morfotipo dei seminativi semplificati in aree a bassa pressione immediata
  - 06. morfotipo dei seminativi semplificati di pianura o fondovalle
  - 09. morfotipo dei campi chiusi a seminativo e a prato di collina e di montagna
  - 10. morfotipo dei campi chiusi a seminativo e a prato di pianura e delle prime pendici collinari
  - MORFOTIPI SPECIALIZZATI DELLE COLTURE ARBOREE**
  - 12. morfotipo della olivicoltura
  - MORFOTIPI COMPLESSI DELLE ASSOCIAZIONI CULTURALI**
  - 16. morfotipo del seminativo e oliveto prevalenti di collina
  - 20. morfotipo del mosaico culturale complesso a maglia fitta di pianura e delle prime pendici collinari
  - 21. morfotipo del mosaico culturale e partecolare complesso di assetto tradizionale di collina e di montagna

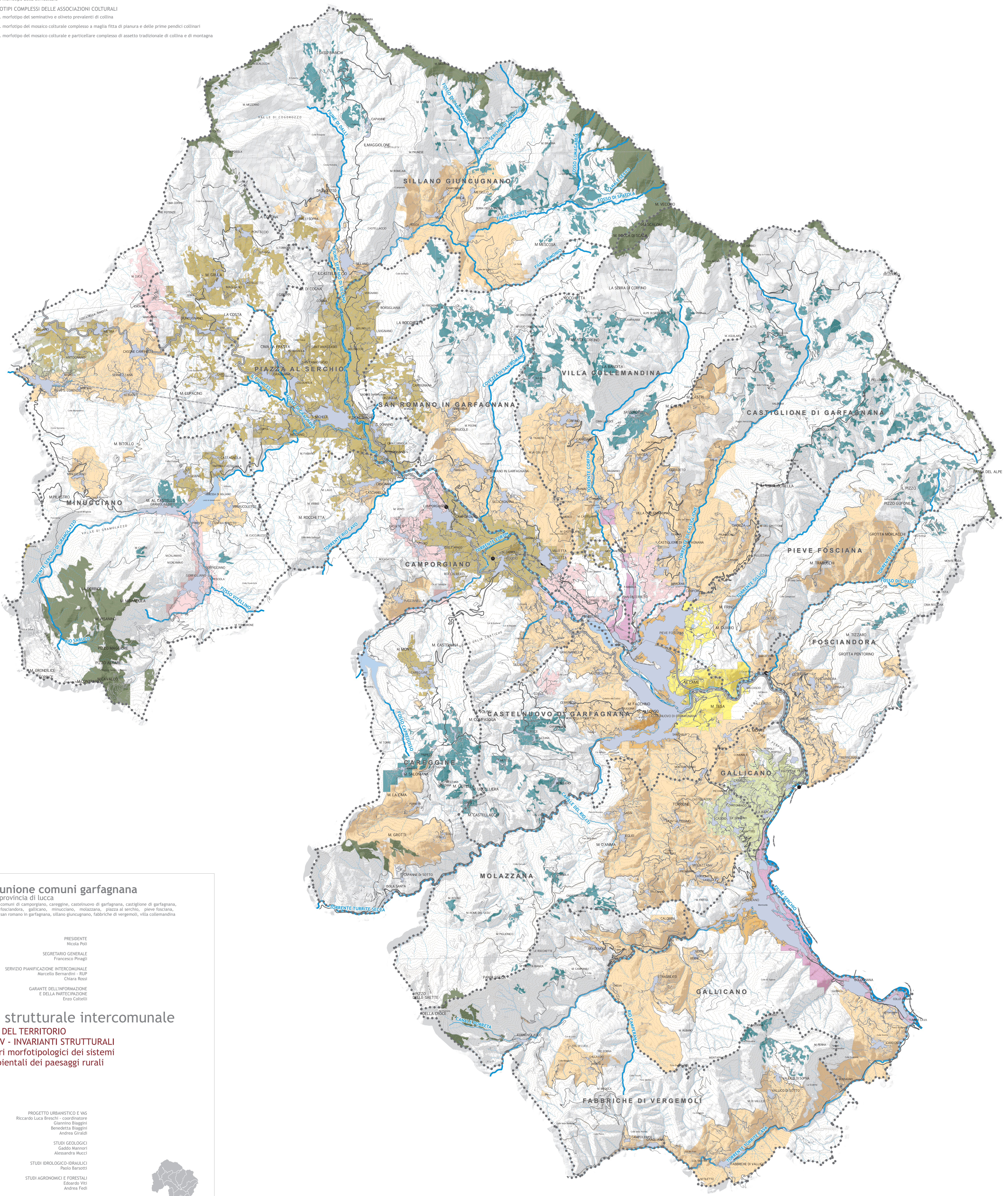

**unione comuni garfagnana**  
 provincia di luca

comuni di campojjano, careggine, castelnuovo di garfagnana, castiglione di garfagnana, fosciandora, galliano, molazzana, piazza al serchio, pieve fosciana, san romano in garfagnana, sillano giuncugnano, fabbriche di vergemoli, villa cotlemantina

**PRESIDENTE**  
Nicola Poli

**SEGRETARIO GENERALE**  
Francesco Pinagli

**SERVIZIO PIANIFICAZIONE INTERCOMUNALE**  
Maurizio Bernardini - RUP  
Chiara Rossi

**GARANTE DELL'INFORMAZIONE E DELLA PARTECIPAZIONE**  
Enzo Colletti

**piano strutturale intercomunale**  
**STATUTO DEL TERRITORIO**  
**Tav.P02-IV - INVARIANTI STRUTTURALI**  
**i caratteri morfotipologici dei sistemi**  
**agro ambientali dei paesaggi rurali**

**PROGETTO URBANISTICO E IAS**  
Riccardo Luca Breschi - coordinatore  
Giuliano Biagini  
Benedetta Biagini  
Andrea Girardi

**STUDI GEOLOGICI**  
Claudio Mammi  
Alessandra Mucci

**STUDI IDROLOGICO-IDRAULICI**  
Paolo Barzotti

**STUDI AGRONOMICI E FORESTALI**  
Eduardo Viti  
Andrea Fedi

**ASPETTI SOCIOECONOMICI**  
Claudio Salicrudi  
Danielle Mirani

**ASPETTI GIURIDICI**  
Guido Giovannetti

Scala 1:35.000